



GUIA PARA CONSULTA DE **CONTRACHEQUE** ONLINE

Importante!

Caso nunca tenha acessado a área do Participante, clique no botão abaixo e veja o tutorial com os primeiros passos que preparamos para você!

Clique aqui

1

Acesse a área do participante em
www.prhospes.com.br
com seu CPF e senha.

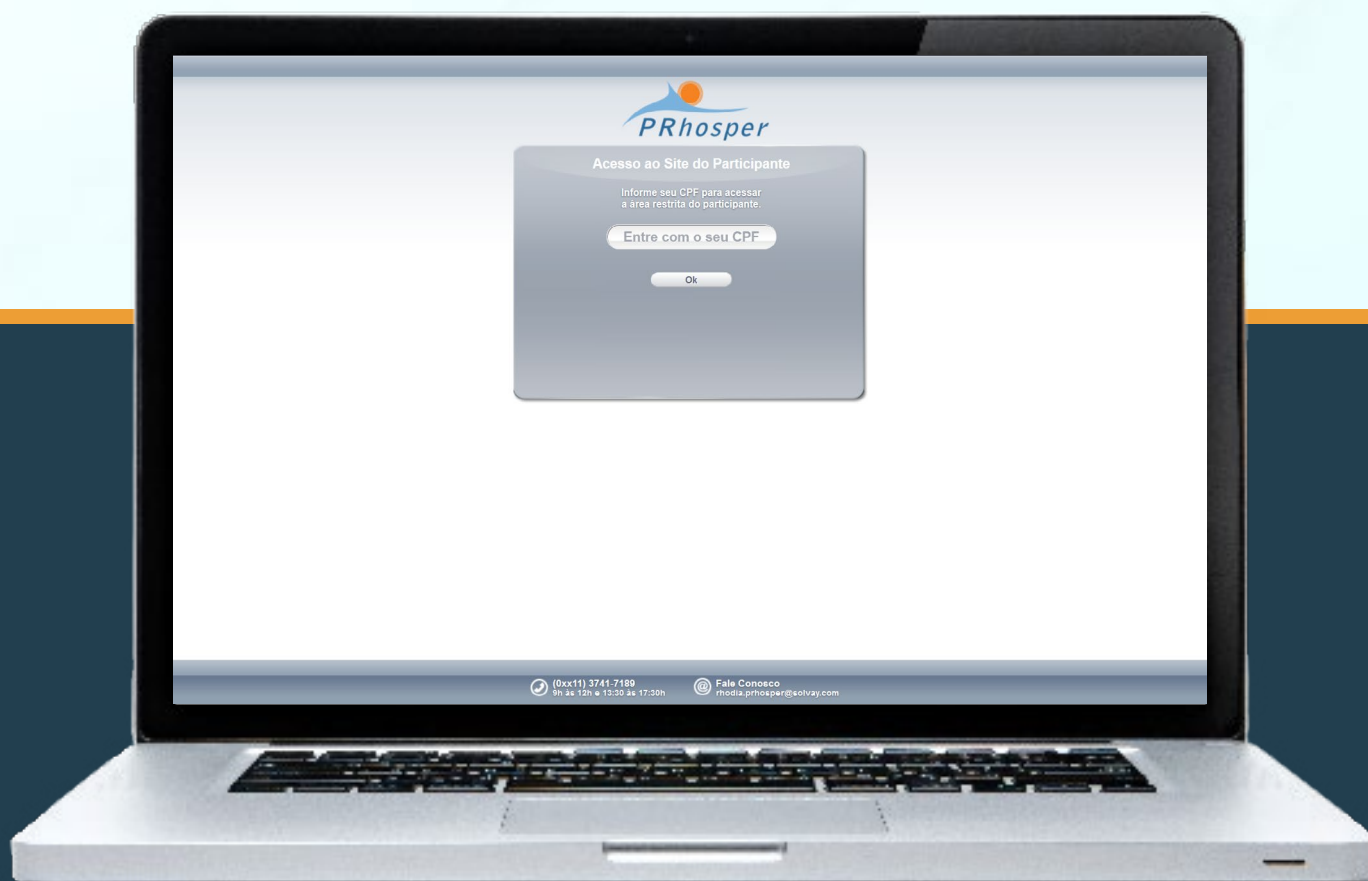

2

Na página inicial, clique em

BENEFÍCIO.



3

Logo em seguida, clique em:

AÇÕES.

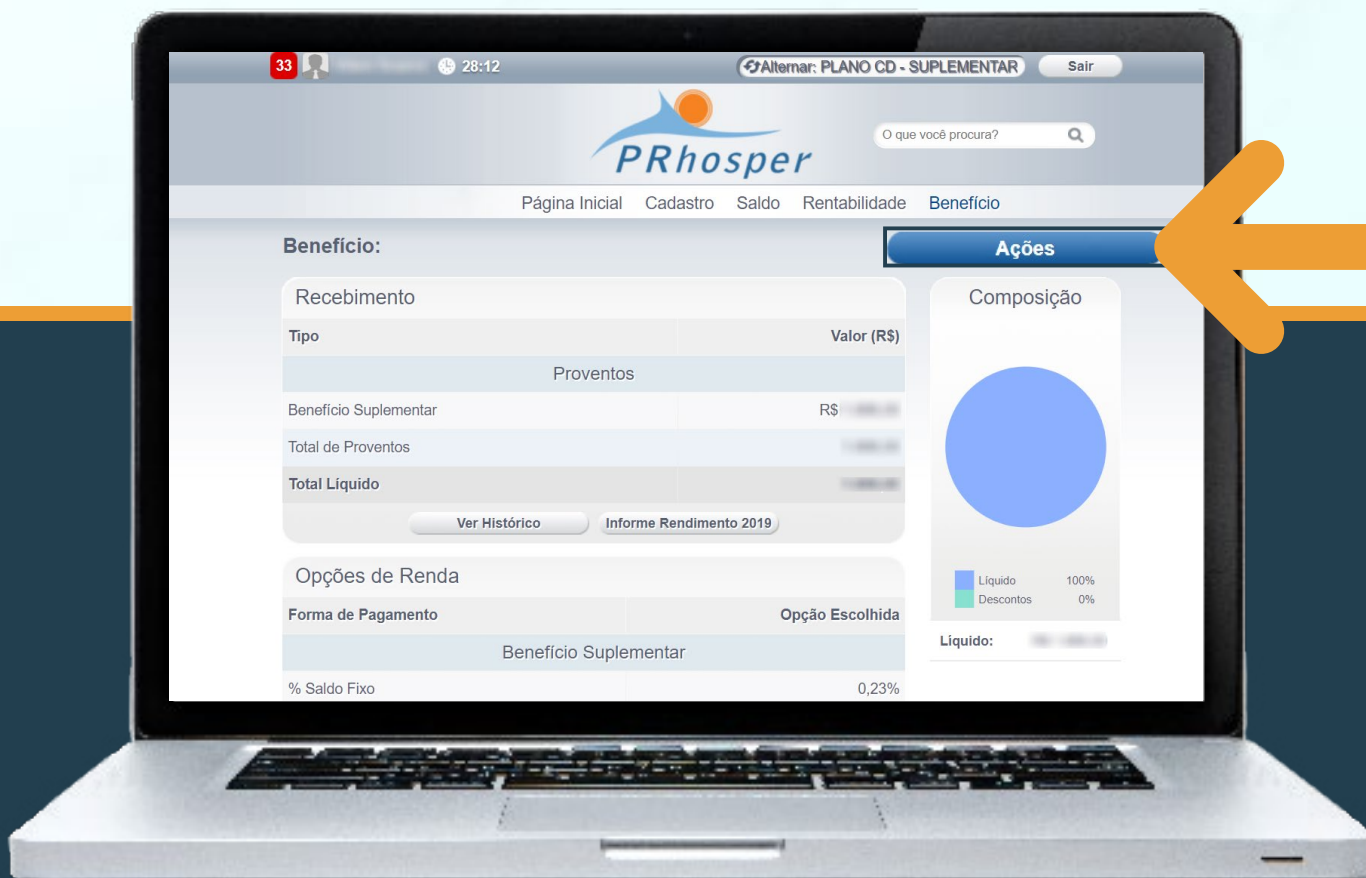

Em caso de dúvidas, entre em contato conosco:

Telefone: 11 3741-7189 – horário: 10h às 12h e 14h às 16h - E-mail: rhodia.prhospers@solvay.com

4

E, finalmente, clique em

IMPRIMIR DEMONSTRATIVO,

para realizar o download do seu contracheque em PDF.

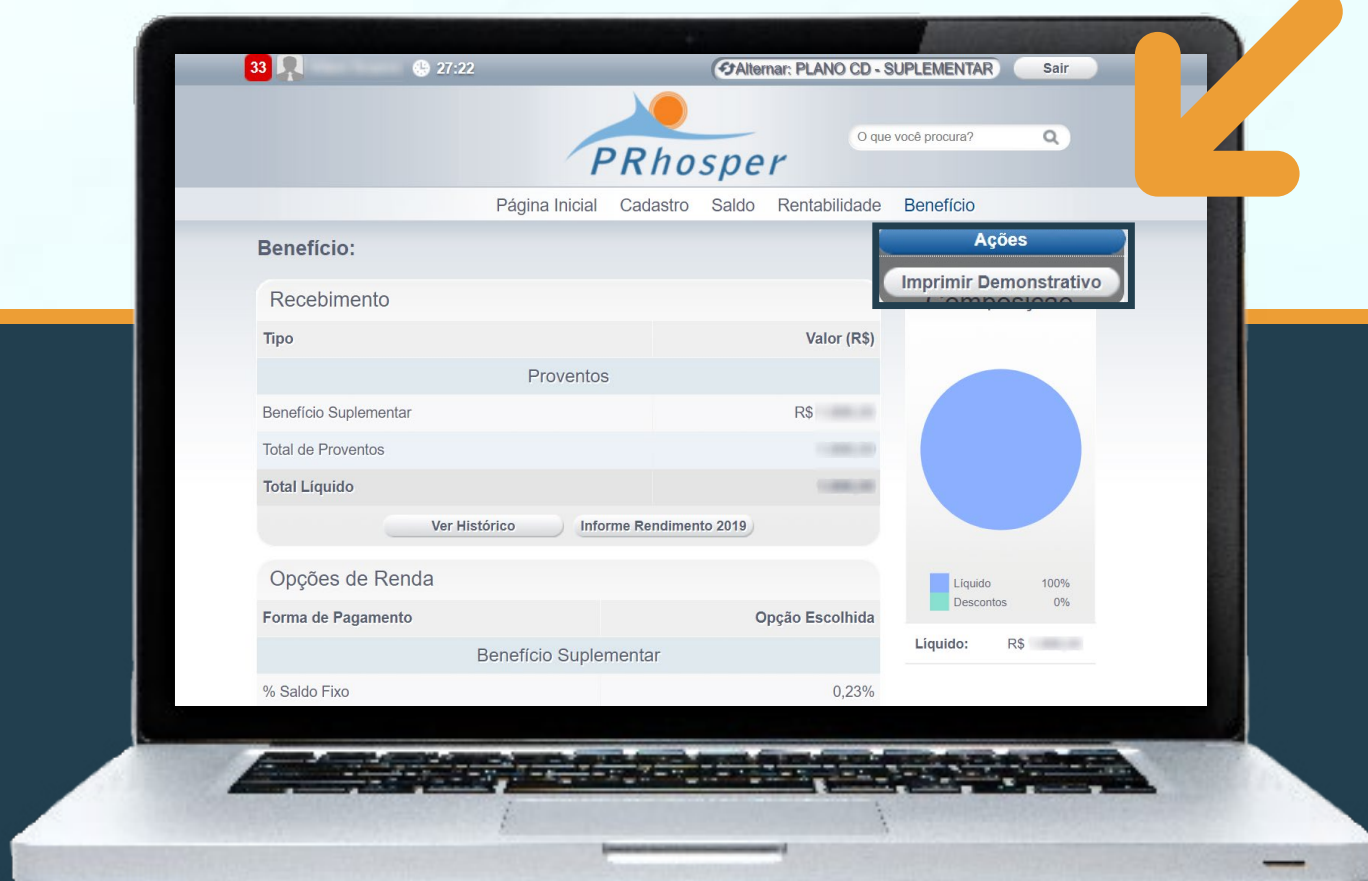

Em caso de dúvidas, entre em contato conosco:

Telefone: 11 3741-7189 – horário: 10h às 12h e 14h às 16h - E-mail: rhodia.prhospes@solvay.com

5

Para consultar
contracheques anteriores, clique em

VER HISTÓRICO.

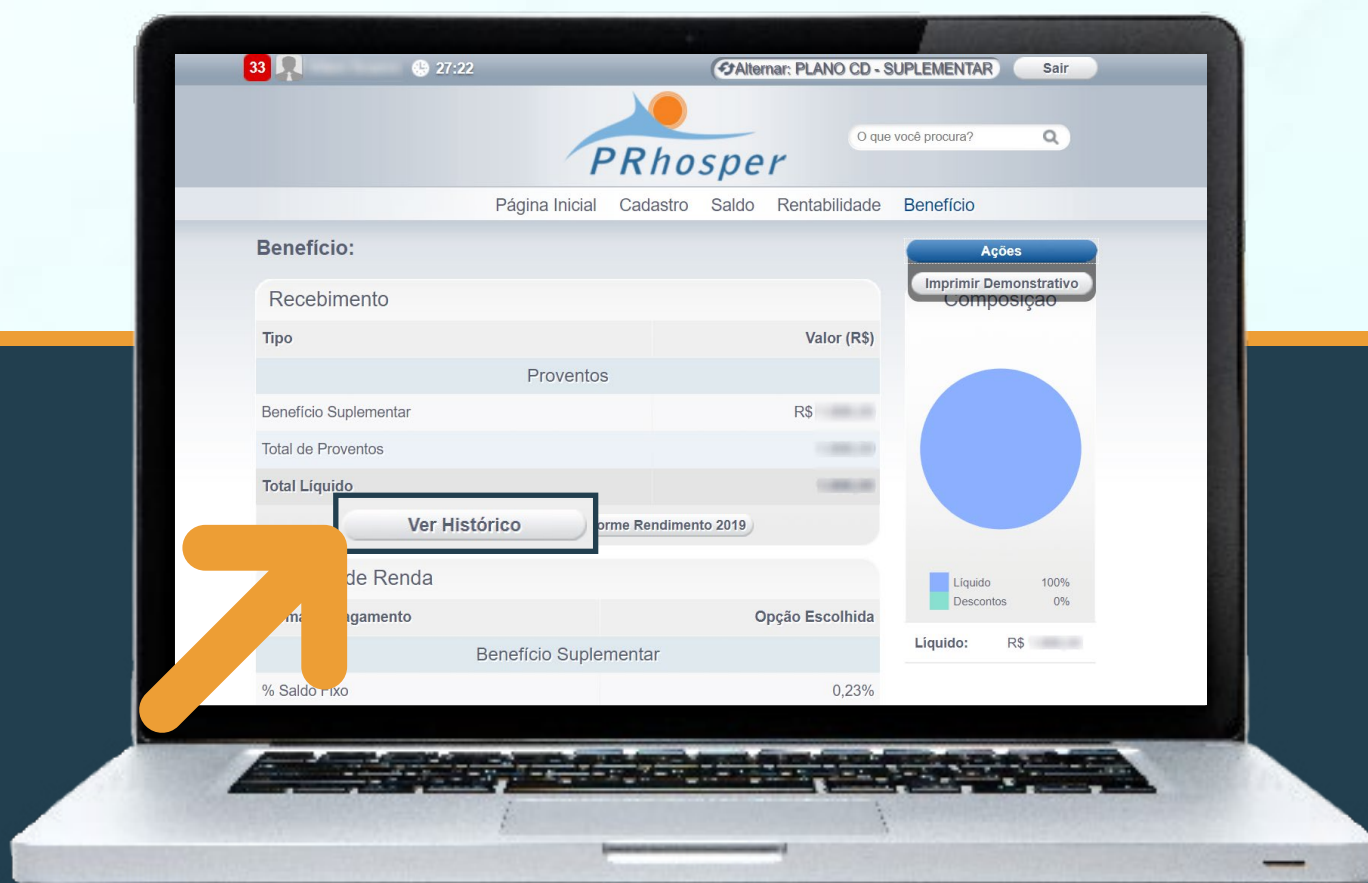

Em caso de dúvidas, entre em contato conosco:

Telefone: 11 3741-7189 – horário: 10h às 12h e 14h às 16h - E-mail: rhodia.prhospers@solvay.com

6

Escolha o mês ou ano desejado e siga os passos 3 e 4 para realizar o download do contracheque em PDF.

